

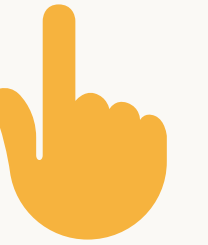

DAI! Lo spazio per Divertirsi, Aiutare, Imparare

Realizzato grazie al prezioso contributo di:





1.Cabina di regia

2. Ente capofila e Partner

3.Obiettivo strategico

4.Calendario organizzativo

5.Elenco attività

6.Attività di progetto

7.Attività trasversali

CABINA DI REGIA 1/2



Rachele PIOLA

Responsabile spazio di
aggregazione di
prossimità

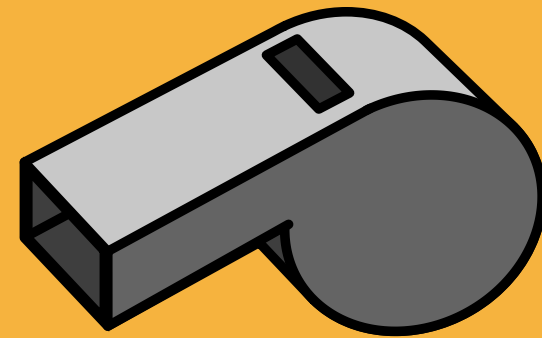

David VALDERRAMA

Responsabile progetto,
coordinamento e
supervisione



Vito DI MARTINO

Responsabile Partner
Associazione DAI!

CABINA DI REGIA 2/2



Daniele IENUSO

Responsabile
Comunicazione e
Ufficio stampa

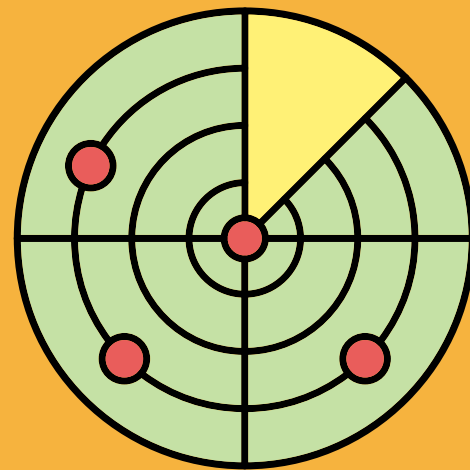

Luciano MAGGIORA

Responsabile
Monitoraggio tecnico



Nadia MESSUEROTTI

Responsabile
amministrativo ente
capofila

PARTNER E REFERENTI 1/3



Rachele PIOLA

**COOPERATIVA OLTRE
LA SIEPE**



Vito DI MARTINO

**ASSOCIAZIONE DAI APS
ETS**

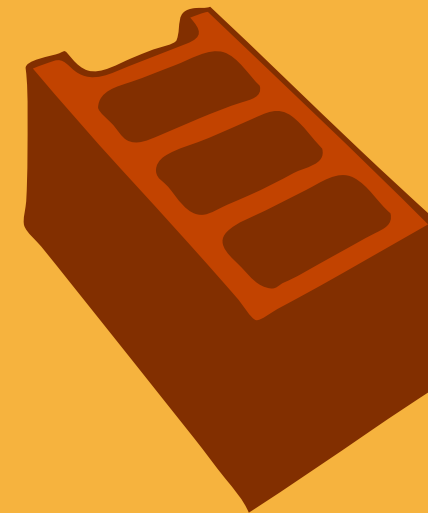

Elena CARENA

**LA FORNACE SPAZIO
PERMANENTE APS**



Lorelay STEFANELLI

**COOPERATIVA PANACEA
SOCIAL FARM**

PARTNER E REFERENTI 2/3

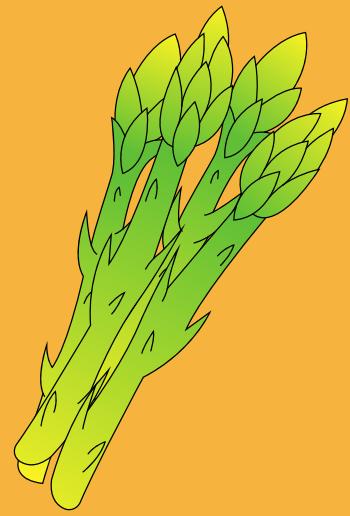

Ornella BERGOGLIO

COMUNE DI SANTENA



Martina GIZZI

COMUNE DI
CAMBIANO



Silvana BECCHIO

COMUNE DI
CARMAGNOLA

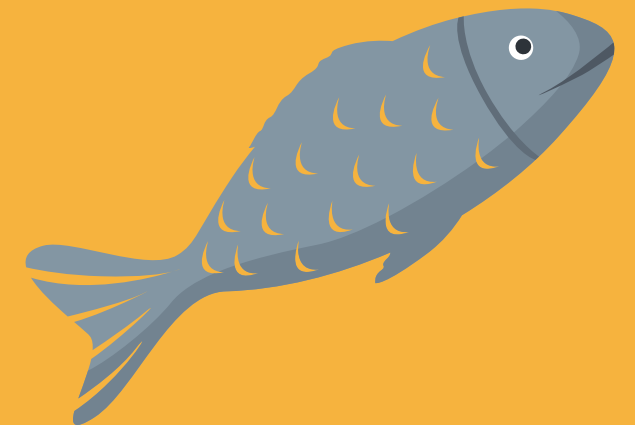

Barbara CELSI

COMUNE DI POIRINO

PARTNER E REFERENTI 3/3



Monica ROSSI BRINA

CONSORZIO DEI
SERVIZI SOCIO-
ASSISTENZIALI DEL
CHIERESE



Stefano MASERA

IC CAMBIANO



Giovanna D'ETTORE

IC SANTENA



Paola RICCHIARDI

UNITO - SCUOLA DI
SCIENZE UMANISTICHE

OBIETTIVO STRATEGICO



Accompagnare nel **percorso di crescita** i ragazzi del **Pianalto**, rafforzando le loro **competenze personali, sociali e professionali** affinché abbiano gli strumenti per diventare giovani consapevoli e **cittadini responsabili**.



CRONOPROGRAMMA ORGANIZZATIVO

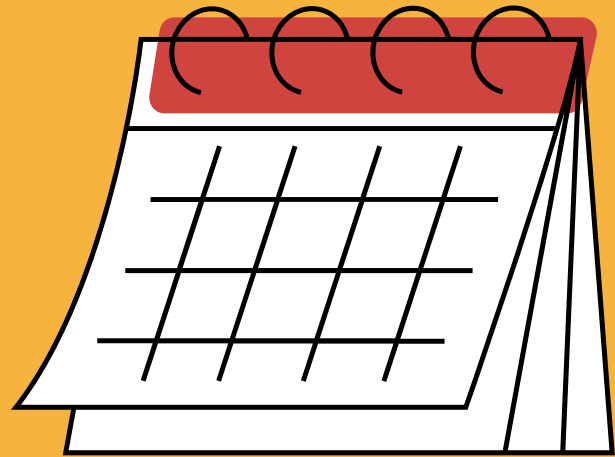

MARZO - APRILE 2024	creazione progetto esecutivo
MAGGIO - SETTEMBRE 2024	avvio attività a regime
FEBBRAIO 2025	verifica andamento al primo anno di progetto

ELENCO ATTIVITÀ



Arti, mestieri

Coinvolgimento famiglie e comunità educante

Installazione Escape room

Orientamento

Protagonismo, cittadinanza attiva e progettazione partecipata

Comunicazione, promozione e coinvolgimento

Coordinamento del progetto e dello spazio aggregativo

Monitoraggio e reportistica e rendicontazione

Valutazione d'impatto



ATTIVITA' DI PROGETTO

ARTI, MESTIERI E CREATIVITÀ 1/3



DAI ART



2 laboratori con argilla
+ personale

visite guidate



DAI BAND



corso di musica

attrezzature radio e
strumenti musicali

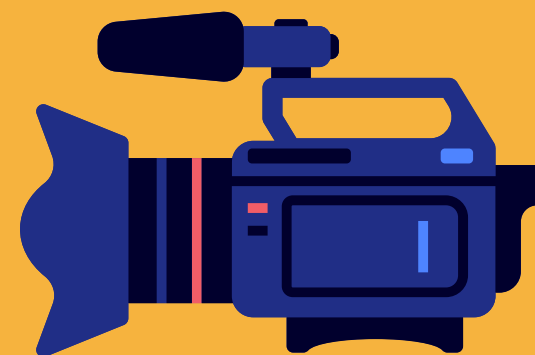

DAI SPACE



operatori laboratori
multimediali e teatrali



DAI RAP



scuola di rap



DAI BUS



pulmino
+ educatori

ARTI, MESTIERI E CREATIVITÀ 2/3

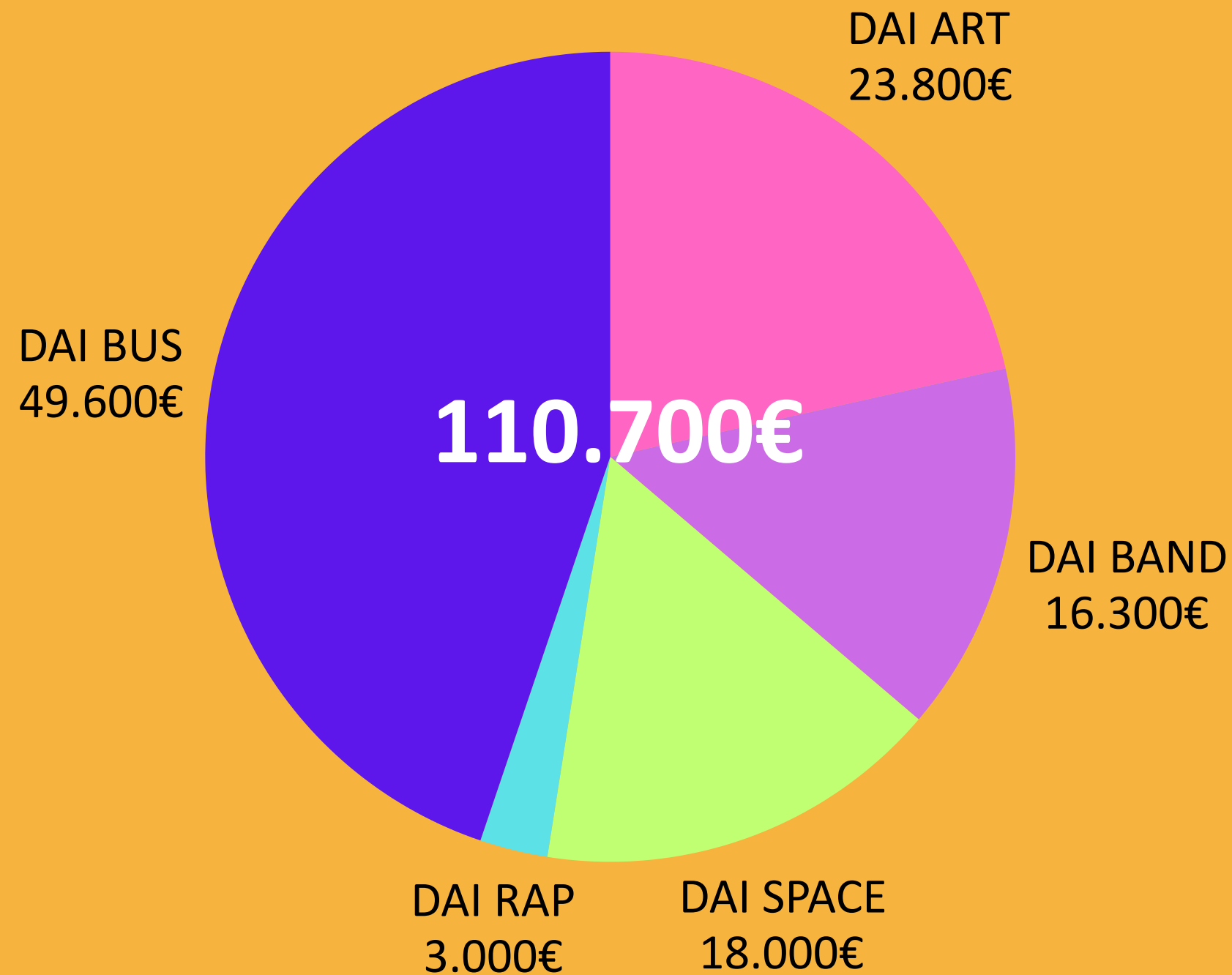

Partner con budget:

- Coop Oltre la siepe
- Associazione Dai! APS ETS
- Associazione la Fornace spazio permanente

Partner coinvolti:

- IC Santena
- IC Cambiano
- CSSAC
- Comune di Carmagnola

Luogo:

- Santena - Spazio aggregativo
- Spazi aggregativi dei territori partner

ARTI, MESTIERI E CREATIVITÀ 3/3

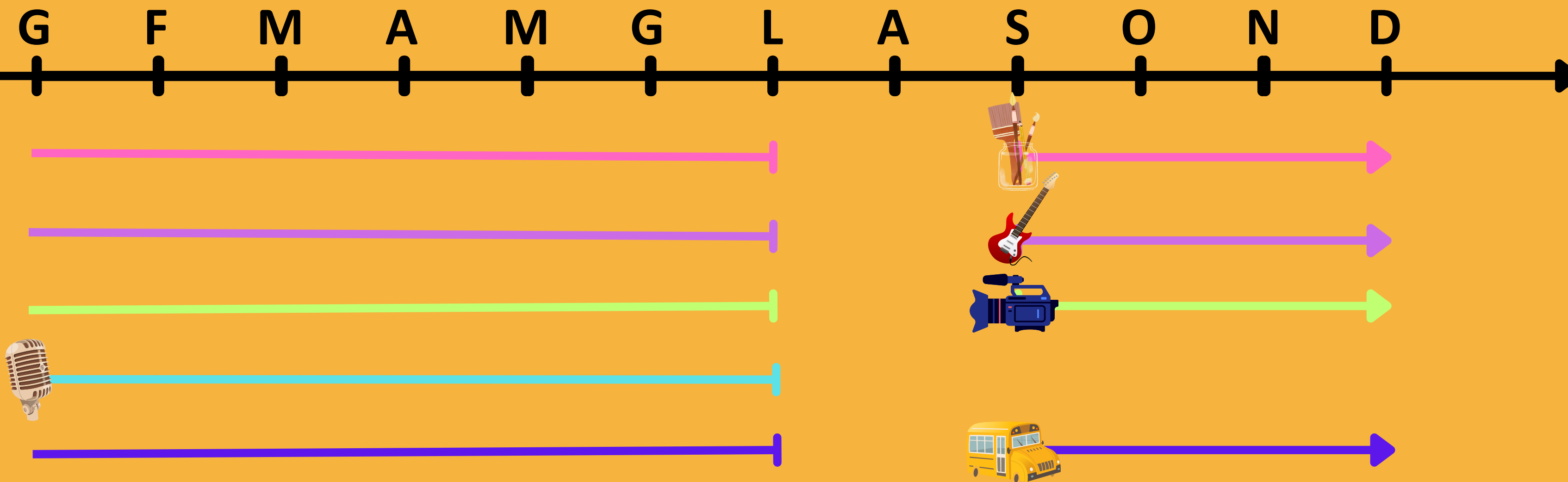

Esempio di timeline. Le singole attività dovranno essere programmate e partire il prima possibile

COINVOLGIMENTO FAMIGLIE E COMUNITÀ EDUCANTE 1/3



INCONTRI DI SOCIALIZZAZIONE



24 eventi conviviali con
genitori ed educanti

COINVOLGIMENTO FAMIGLIE E COMUNITÀ EDUCANTE 2/3



4.800€

A large pink circle is centered on the left side of the slide, containing the budget amount '4.800€' in white text.

INCONTRI FAMIGLIE
4.800€

Partner con budget:

- Coop Oltre la siepe

Partner coinvolti:

- Associazioni DAI -APS ETS
- IC Santena
- IC Cambiano
- CSSAC

Luogo:

- Santena - Spazio aggregativo

COINVOLGIMENTO FAMIGLIE E COMUNITÀ EDUCANTE 3/3

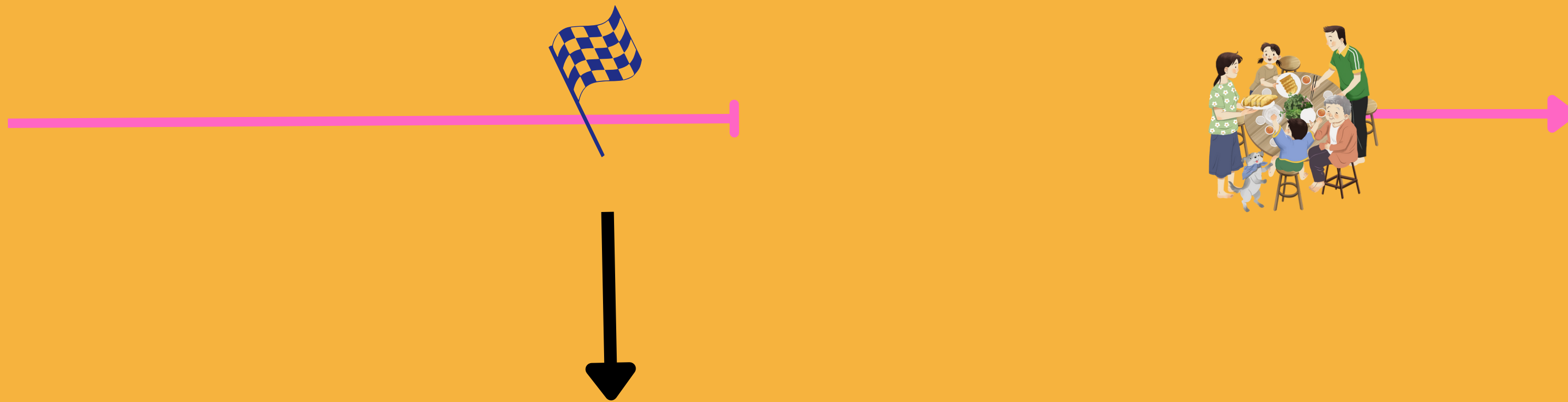
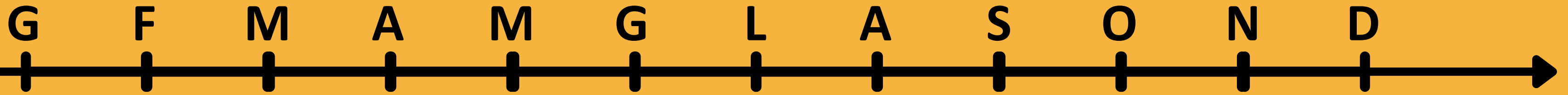
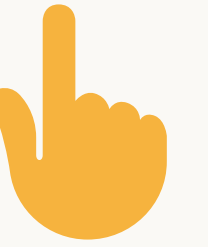

L'inizio dell'attività è fissata per maggio 2024, per un totale di 24 mesi.

INSTALLAZIONE ESCAPE ROOM E RIQUALIFICAZIONE SPAZIO 1/3

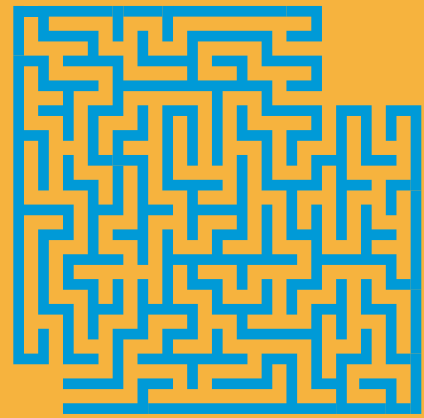

DAI SCAPPA



Escape room sostenibile, realizzata con i ragazzi, volta al loro orientamento

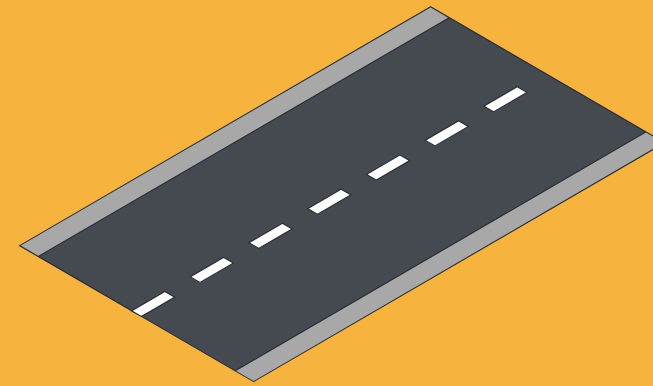

CAMMINAMENTO



Riqualificazione camminamento scuola-spazio aggregativo



PIC-NIC



Miglioramento area pic - nic

INSTALLAZIONE ESCAPE ROOM E RIQUALIFICAZIONE SPAZIO 2/3

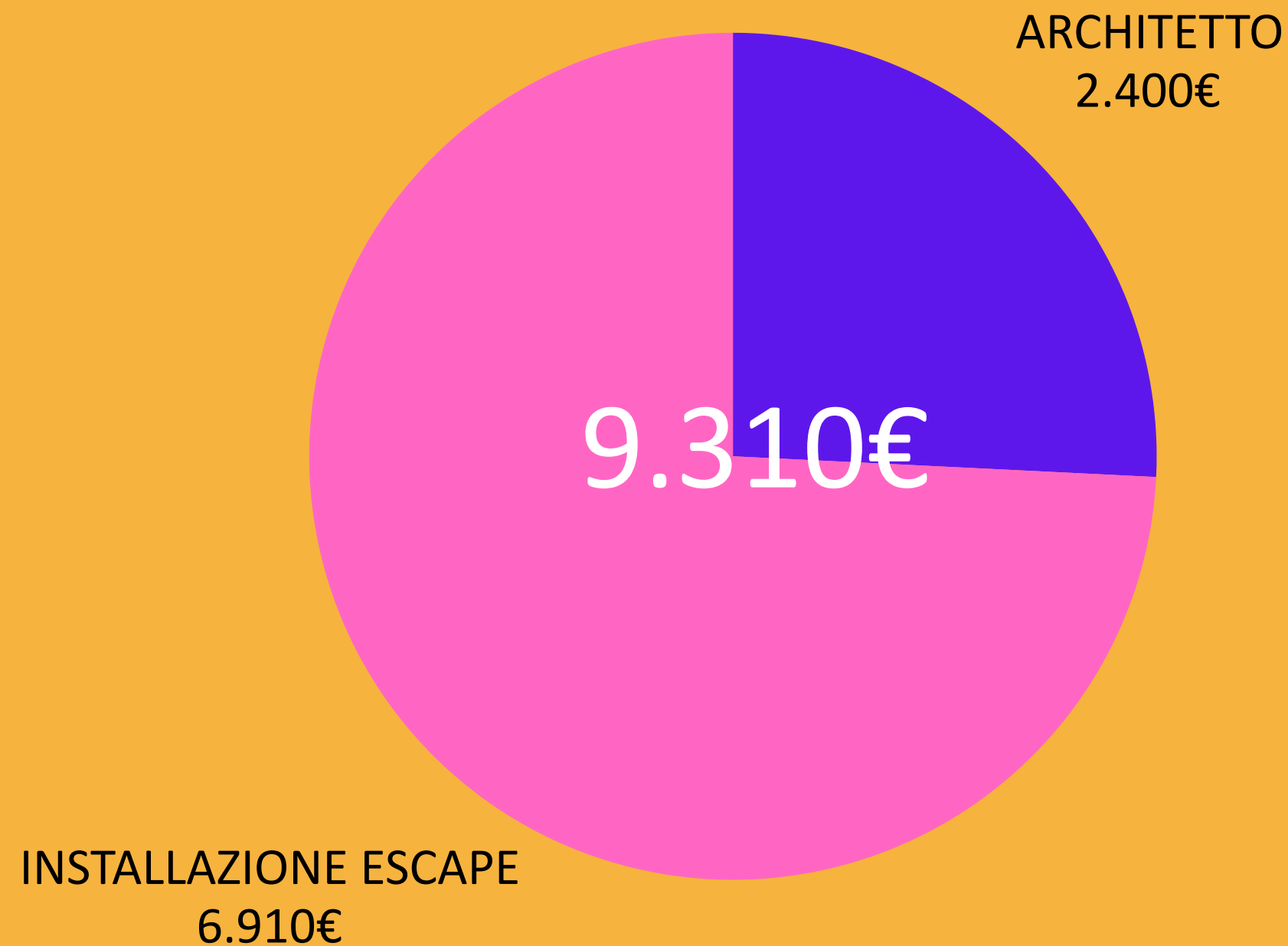

Partner con budget:

- Associazione Dai! APS ETS
- Comune di Santena

Partner coinvolti:

- Tutti i partner

Luogo:

- Santena - Spazio Aggregativo

L'escaperoom sarà realizzata all'interno dello spazio aggregativo.

Un'architetta si occuperà della realizzazione, seguendo un'attività di co-partecipazione da parte dei ragazzi.

INSTALLAZIONE ESCAPE ROOM E RIQUALIFICAZIONE SPAZIO 3/3



G F M A M G L A S O N D

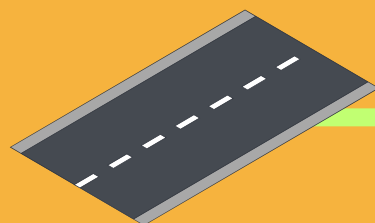
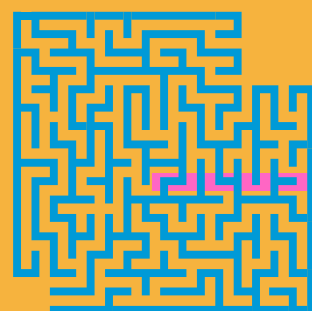

ORIENTAMENTO E RAFFORZAMENTO DELLE COMPETENZE 1/4

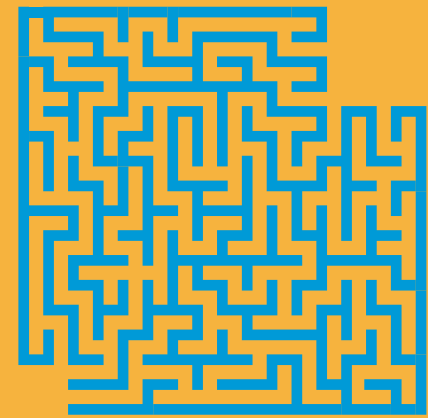

DAI SCAPPA



Operatore
+

Partecipanti:

- 10-13 anni
- 14-17 anni
- genitori e comunità educante



RAGAZZI 14-17 ANNI



Educatore
+

orientamento
professionale e
rilievo competenze



RAGAZZI 12-13 ANNI



Educatore
+

Orientamento e
supporto scolastico

ORIENTAMENTO E RAFFORZAMENTO DELLE COMPETENZE 2/4

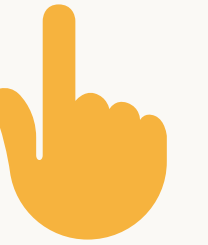

**ALTERNANZA
SCUOLA-LAVORO**

┆
Percorso in
collaborazione con tavolo
YFC



**ORIENTAMENTO
INDIVIDUALE**

┆
Percorsi individuali



**SPORTELLO
PSICOLOGICO**

┆
Sportello d'ascolto
per pre-adolescenti

ORIENTAMENTO E RAFFORZAMENTO DELLE COMPETENZE 3/4

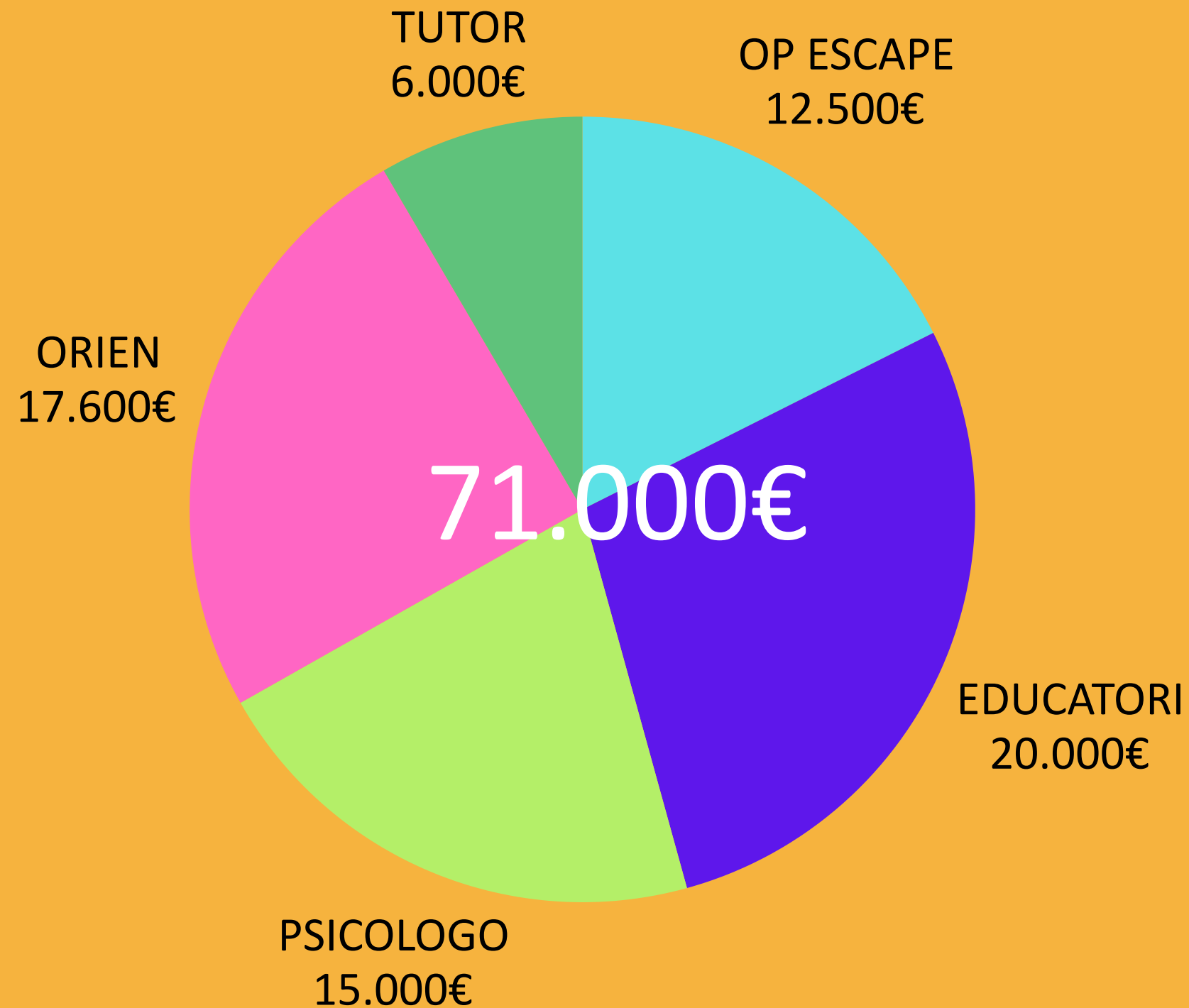

Partner con budget:

- Associazione Dai! APS ETS
- Coop Oltre la Siepe
- Panacea Social Farm

Partner coinvolti:

- I.C. Santena
- I.C. Cambiano
- Università degli Studi di Torino

Luogo:

- Santena - Spazio Aggregativo
- Comune di Santena

ORIENTAMENTO E RAFFORZAMENTO DELLE COMPETENZE 4/4

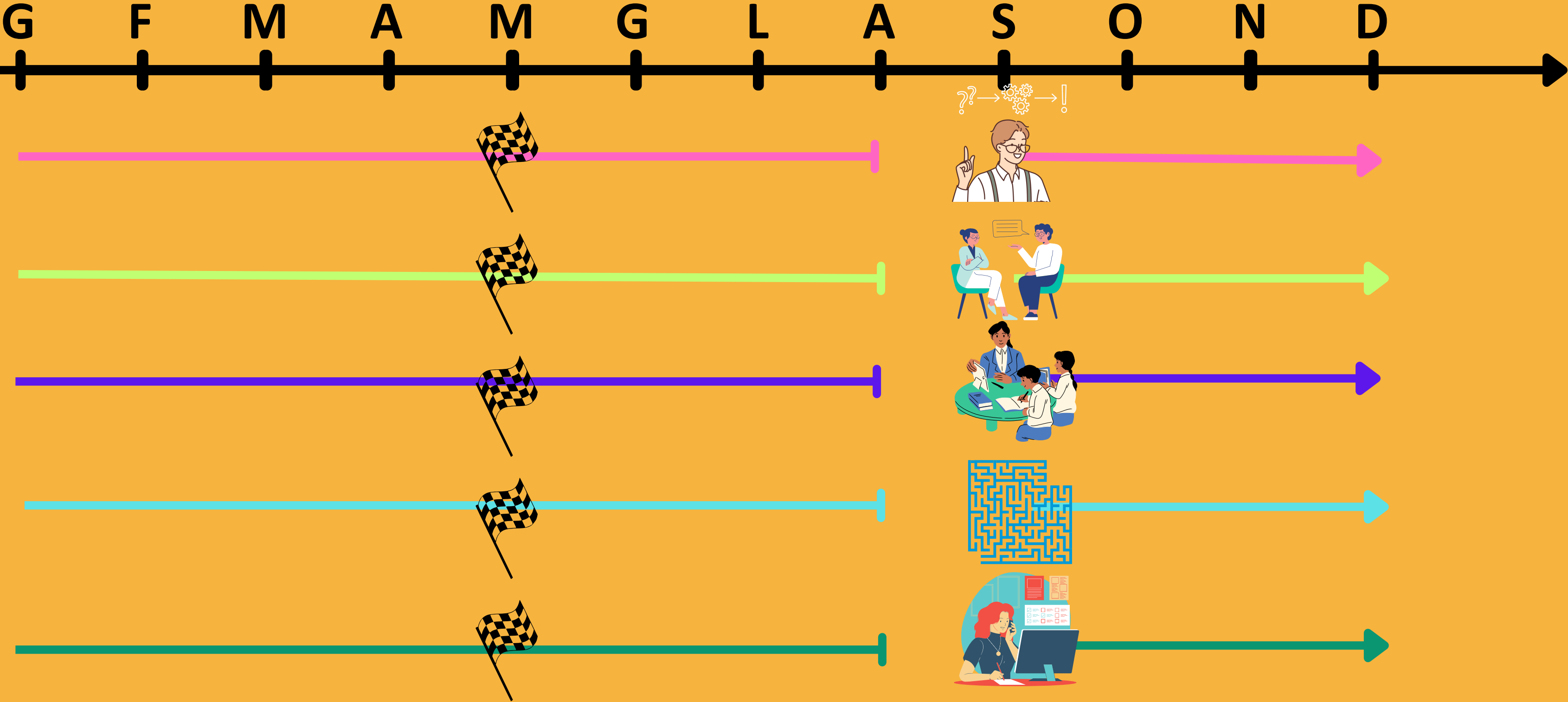

PROTAGONISMO, CITTADINANZA ATTIVA E PROGETTAZIONE PARTECIPATA 1/3



DAILAND!



interventi di
riqualificazione urbana
da parte dei ragazzi



GREENDAI!



Gestione orto sociale
e gadget di riciclo
+
giornate ecologiche



PLAY DAI!



Eventi quali feste,
giochi da tavolo,
laboratori street art
+
educatore
+
scenografo

PROTAGONISMO, CITTADINANZA ATTIVA E PROGETTAZIONE PARTECIPATA 2/3



Partner con budget:

- Associazione Dai! APS ETS
- Coop Oltre la Siepe
- Comune di Santena

Partner coinvolti:

- Comune di Santena
- Comune di Cambiano
- Comune di Poirino
- I.C. Santena
- I.C. Cambiano
- Università degli Studi di Torino

PROTAGONISMO, CITTADINANZA ATTIVA E PROGETTAZIONE PARTECIPATA 3/3

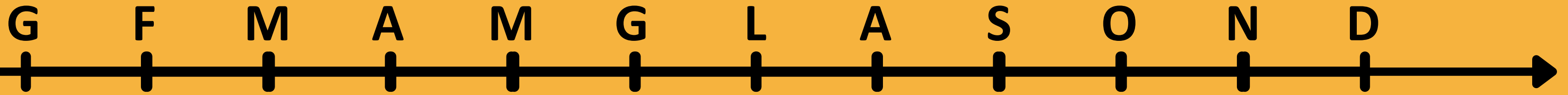
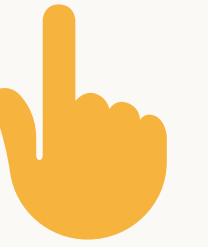

COMUNICAZIONE, PROMOZIONE E COINVOLGIMENTO 1/2



2000 follower



Diffusione dei risultati tra
enti e stakeholder



20 video curati con i
ragazzi



trasmissione web
radio



Newsletter mensili



8500 flyer e
locandine



30 comunicati
stampa



12 report trimestrali e un
report finale

COMUNICAZIONE, PROMOZIONE E COINVOLGIMENTO 2/2

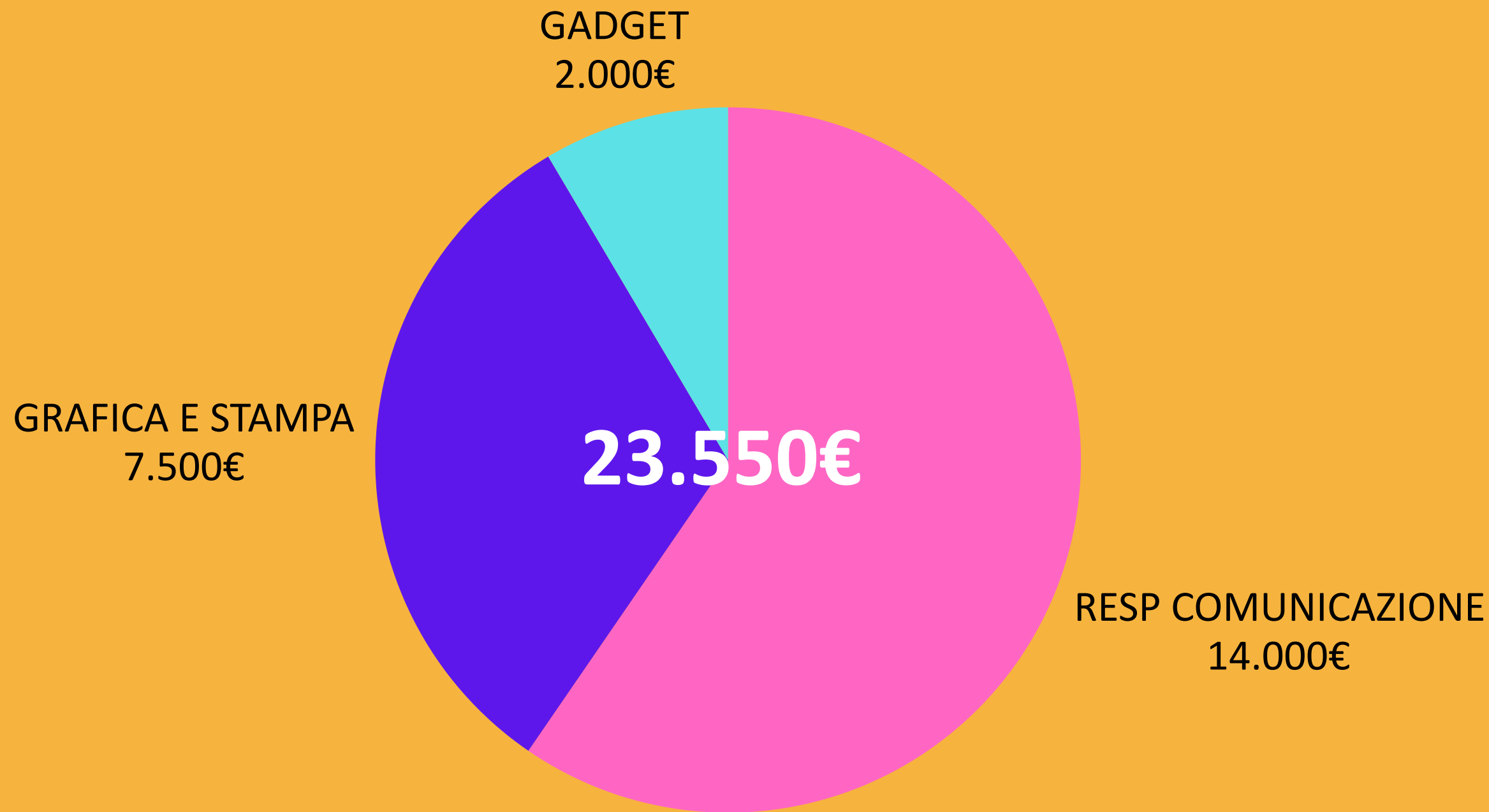

Partner con budget:

- Associazione Dai! APS ETS

Partner coinvolti:

- Tutti i partner

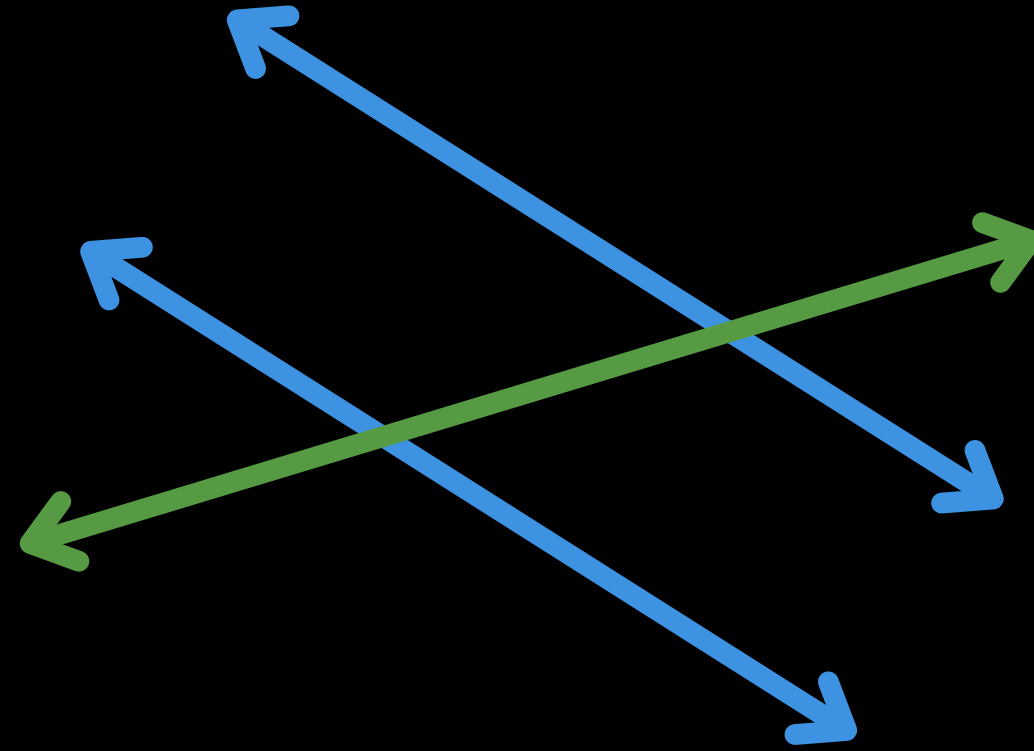

AZIONI TRASVERSALI

COORDINAMENTO DI PROGETTO E DELLO SPAZIO AGGREGATIVO 1/4



COORDINAMENTO DI PROGETTO E DELLO SPAZIO AGGREGATIVO 2/4



CABINA DI REGIA

Guidata dal Responsabile di Progetto



TAVOLO DI COORDINAMENTO YFC

Rappresentanza degli attori territoriali



CONSIGLIO DEI RAGAZZI

Eletto dai ragazzi



TEAM SPAZIO AGGREGATIVO

Responsabile spazio aggregativo
2 educatori - 2 orientatori
2 rappres. Partner Ass. DAI e Fornace



TAVOLO TECNICO - SCIENTIFICO

Docenti e tre borsisti di filosofia



Elaborazione dei dati rilasciati dalla cabina di regia e studio sul progetto

COORDINAMENTO DI PROGETTO E DELLO SPAZIO AGGREGATIVO 3/4

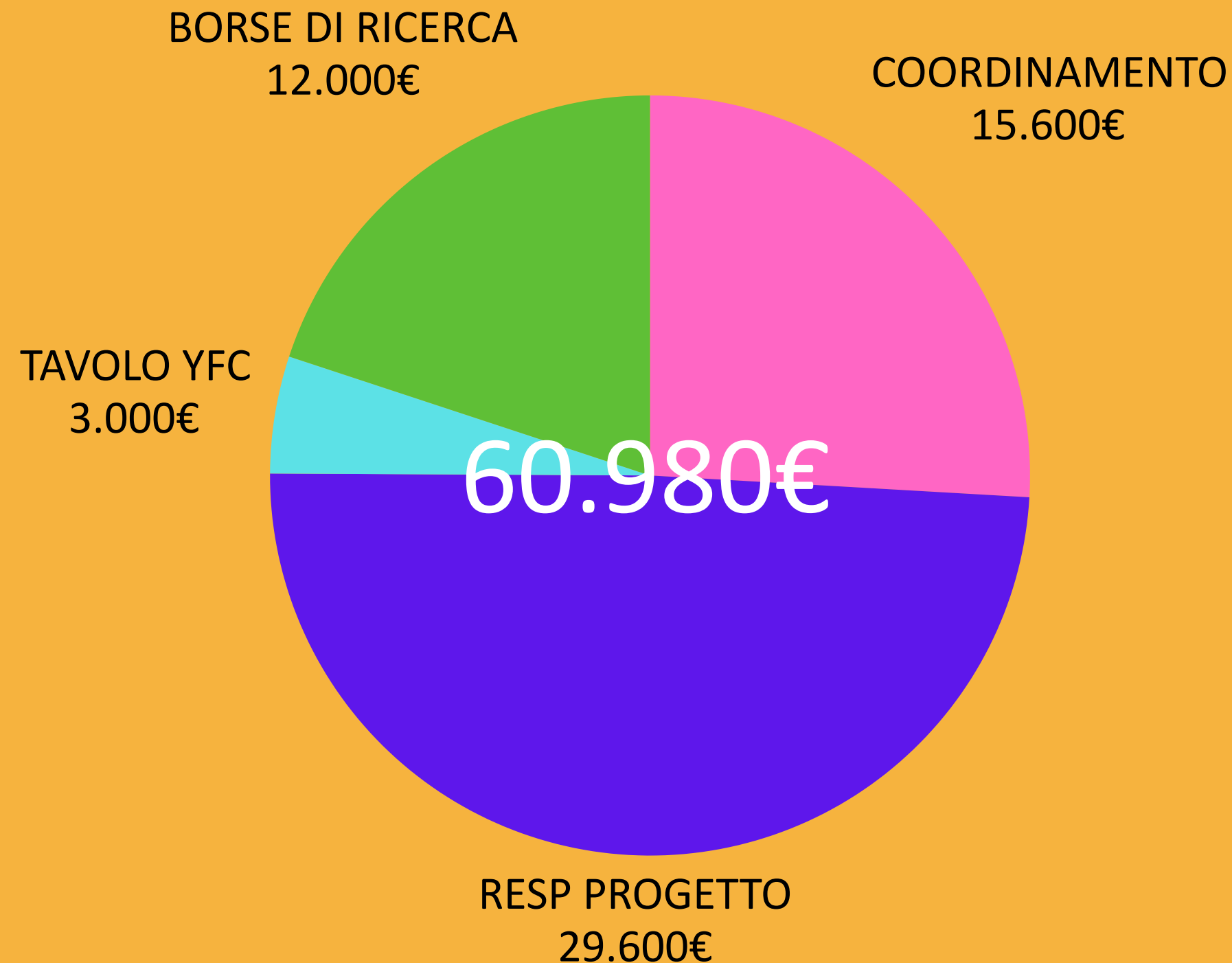

Partner con budget:

- Associazione Dai! APS ETS
- Coop Oltre la Siepe
- Comune di Santena
- Università degli Studi di Torino

Partner coinvolti:

- Tutti i partner

COORDINAMENTO DI PROGETTO E DELLO SPAZIO AGGREGATIVO 4/4

G F M A M G L A S O N D



report mensile

Report trimestrali dei tavoli di coordinamento e di monitoraggio al tavolo scientifico

Valutazioni intermedie

Report finale



Incontri trimestrali con iniziativa bollini YFC

Valutazione finale e-portfolio dei ragazzi fino a 6 - 12 mesi dalla fine del progetto



MONITORAGGIO, REPORTISTICA E RENDICONTAZIONE 1/3



MONITORAGGIO



Visione d'insieme del progetto durante la sua intera durata, con la partecipazione alla cabina di regia.

Predisposizione report per organi di direzione del progetto

Raccolta dati per valutazione d'impatto

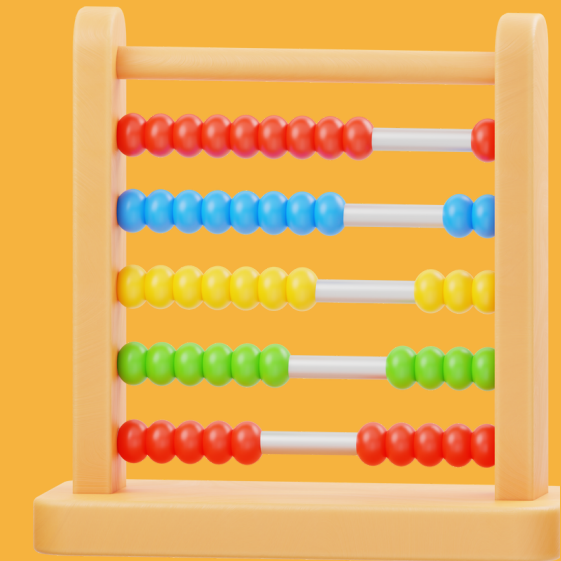

RENDICONTAZIONE



Gestione economico - finanziaria

Rendicontazione parziale e finale

MONITORAGGIO, REPORTISTICA E RENDICONTAZIONE 2/3



37.200€

Partner con budget:

- Coop Oltre la Siepe

Partner coinvolti:

- Tutti i partner

MONITORAGGIO E RENDICONTAZIONE
37.200

MONITORAGGIO, REPORTISTICA E RENDICONTAZIONE 3/3

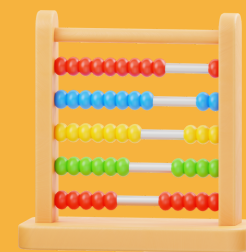

Report trimestrali da presentare alla cabina di regia

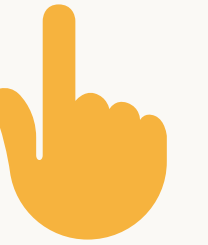

VALUTAZIONE D'IMPATTO PARTENARIATO



Azienda incaricata di seguire la partnership di progetto, costantemente aggiornata dal team di progetto per garantire una valutazione efficace che evidenzi le reali ricadute degli interventi

VALUTAZIONE DI IMPATTO 2/3

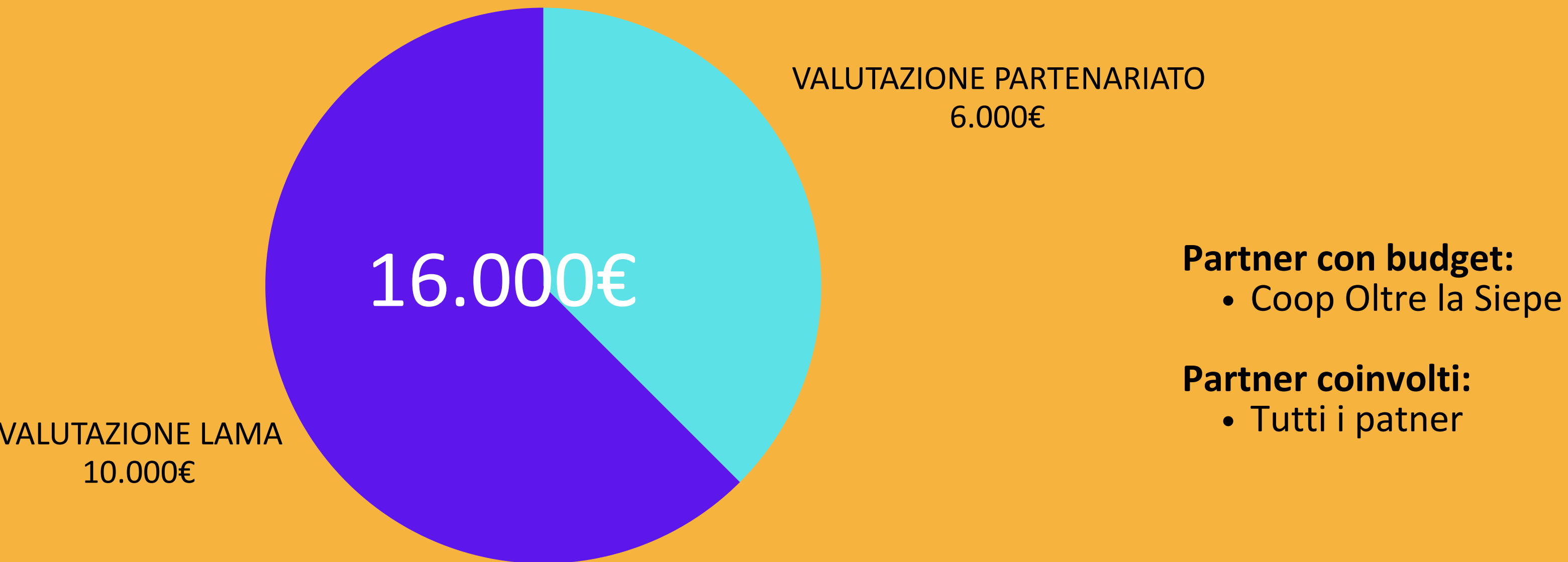

VALUTAZIONE DI IMPATTO 3/3



G F M A M G L A S O N D

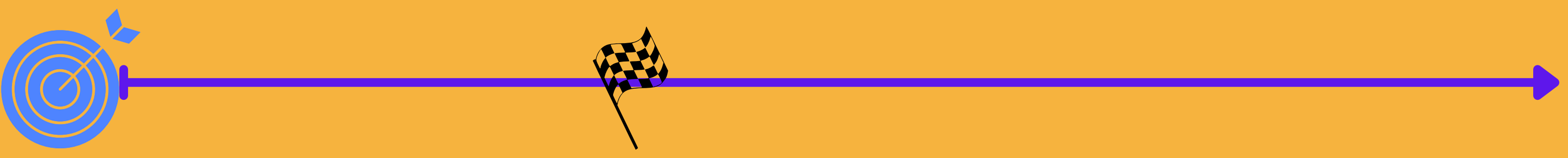

RIMANIAMO IN CONTATTO



Progetto DAI - Lo spazio per Divertirsi, Aiutare, Imparare

Database partner di progetto

* Indica una domanda obbligatoria

Email *

Impossibile precompilare l'indirizzo email

Nome e Cognome *

La tua risposta

Ente *

La tua risposta

Ruolo ricoperto nel progetto *



grazie