



MESSER TULIPANO

al Castello di Pralormo

XXIV EDIZIONE DAL 30 MARZO AL 1 MAGGIO 2024

La grande manifestazione nel parco del castello di **Pralormo**, annuncia da 24 anni la primavera con la straordinaria fioritura di **oltre 100.000 tulipani** e narcisi. Il piantamento è sempre rinnovato nelle varietà e nel progetto-colore, ed ospita tra le tante varietà curiose, una collezione di tulipani botanici ma anche un percorso nel sottobosco dedicato ai tulipani conosciuti già dal 1600: pappagallo, viridiflora, ai tulipani fior di giglio ed ai frills dalle punte sfrangiate.

La manifestazione coinvolge tutto il parco, progettato nel XIX secolo dall'architetto di corte Xavier Kurten, artefice dei più importanti parchi all'inglese delle residenze sabaude e in Piemonte. Nei grandi prati sono state create aiuole dalle forme morbide e sinuose, progettate ponendo particolare attenzione a non alterare l'impianto storico originario. Le aiuole dunque "serpeggiano" tra gli alberi secolari, mentre nel sottobosco occhieggiano ciuffi di muscari, di narcisi e di giacinti.

Ogni anno accanto al nuovo piantamento e al parco fiorito viene affiancato un **argomento collaterale** che vede coinvolti studiosi, esperti, musei, ma anche creativi fra cui stilisti ed artisti che sviluppano il tema.

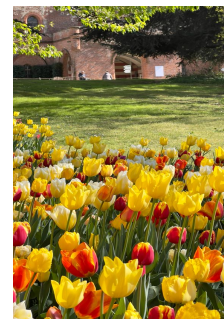

Accanto alla passeggiata nel parco tra i colori dei tulipani, ogni anno la manifestazione propone anche **esposizioni a tema e allestimenti**.

Quest'anno il padiglione denominato "Orangerie", nato per ritirare in inverno le piante di agrumi, ospita: **"Carta, penna e fantasia"**...

La carta è un materiale dalle mille sfaccettature, onnipresente nella società odierna, dal ciclo di vita quasi infinito. La storia della carta è lunga e complessa: dagli antenati, di cui il più importante è il papiro ottenuto con lunghi procedimenti dal midollo della pianta omonima che cresce in Egitto, sul delta del Nilo, all'invenzione della carta in Cina, ottenuta dalla macerazione di stracci e piante come il bambù...procedimento a lungo tenuto segreto e diffusosi nei secoli dalla Cina al Giappone, dal Medioriente all'Europa.

Sono esposti preziosi **manoscritti antichi dall'Archivio del Castello**, esercizi e virtuosismi di calligrafia a ricordare il faticoso lavoro dei monaci amanuensi prima dell'invenzione della stampa.

Inoltre, un interessante collezione di penne e calamai.

MESSER TULIPANO AL CASTELLO DI PRALORMO

Via Umberto I 26 10040 Pralormo TO www.castellodipralormo.com - info@castellodipralormo.com

Segreteria: CONSOLATA PRALORMO DESIGN via Bicocca 9 10133 Torino 011.884870-8140981 messertulipano@gmail.com



Calamaio a forma di cane



Matita Brill



Quaderno calligrafia



Carte Modiano Mercante in Fiera



Maschere di cartapesta



Abito con bustine del tè



Abito con giornali



Lampada touch di cartone



Carrozza di cartone

Tante sono le "curiosità": come diventano le monete cartacee prima di andare al macero, quanti aspetti, forme e utilizzi diversi possono assumere i libri... Come possono fogli leggeri diventare arte? Trasformandosi in fiori a cui manca solo il profumo, frutta e verdura che sembrano appena raccolte, **oggetti di design** amati dagli arredatori famosi, maschere e giochi di società, monumenti iconici come la **Mole Antonelliana**, impalpabili origami ed **incredibili abiti in carta**, nati per gioco negli anni '60 e diventati oggi una vera arte: la "papier dress".

Oltre a tutto ciò....

Un'apprezzata **zona shopping** propone eccellenze del territorio, prodotti stagionali dei produttori agricoli, mieli e marmellate artigianali, delizie gastronomiche, vini doc, cosmetici naturali, tessuti e articoli per la casa e poi piante, fiori e prodotti per rinnovare il giardino o il terrazzo.

Inoltre, per permettere ad ognuno di trascorrere una **divertente e serena giornata all'aperto con tutta la famiglia** è allestito un **bar-ristorante** che propone menu, piatti freddi e caldi, panini e molto altro. Sono presenti inoltre zone picnic nel parco, mentre nel paese di Pralormo è possibile degustare e acquistare i prodotti delle cascine dei dintorni. Inoltre la Proloco propone vari menu a base di specialità del territorio.

Per gli amici a quattro zampe, ciotole d'acqua fresca e un vero **Dog Bar** nel parco.

Per i bambini: percorsi nel parco e allestimenti dedicati.

Ogni anno inoltre, Messer Tulipano ospita e dà visibilità a realtà impegnate nell'affrontare problematiche sociali e l'importante attuale tematica della sostenibilità ambientale. Tra queste Specchio dei Tempi.



Zona "Shop" e ristorazione



Zona "Dog Bar"



Zona Pic-nic

MESSER TULIPANO AL CASTELLO DI PRALORMO

Via Umberto I 26 10040 Pralormo TO www.castellodipralormo.com - info@castellodipralormo.com

Segreteria: CONSOLATA PRALORMO DESIGN via Bicocca 9 10133 Torino 011.884870-8140981 messertulipano@gmail.com

In questi 24 anni Messer Tulipano è cresciuto ed ha raggiunto una rinomanza internazionale anche grazie a numerosi riconoscimenti ricevuti in questi anni, tra cui un attestato di eccellenza dalla commissione del Chelsea Flower Festival di Londra nel 2006 e un invito nel 2015 a **Clarence House dal Principe Carlo d'Inghilterra** a rappresentanza, con una ristretta delegazione, dei Grandi Giardini Italiani. Dal 2017 inoltre, a seguito della nomina a "Riserva della BiosferaCollinaPo" dell'area di Pralormo, Messer Tulipano risulta inserito nell'ambito paesaggistico di grande valore dell'area **UNESCO** CollinaPo e ne condivide le politiche di sostenibilità ambientale e di tutela dell'identità locale, valori che hanno contribuito anche all'assegnazione per il quarto anno consecutivo di "**Spiga Verde 2023**" a Pralormo per la qualità della vita dell'intera comunità, dovuto anche grazie alla valorizzazione delle aree naturalistiche del parco del Castello di Pralormo e soprattutto all'evento Messer Tulipano. Infine recentemente il Castello di Pralormo e Messer Tulipano sono stati inseriti nel Circuito Mondiale dei Giardini di Tulipani selezionati dalla World Tulip Society in occasione del **World Tulip Summit 2019** a L'Aia in Olanda. In questi ultimi anni Messer Tulipano ha fatto fiorire anche la Città di Alba con più di 3.000 tulipani e ha così contribuito al prestigioso concorso internazionale "**Communities in Bloom – Collectivités en fleurs**" per la quale la Città di Alba ha ricevuto la massima valutazione e la medaglia di bronzo. Inoltre, Messer Tulipano **ha donato migliaia di bulbi** per donare bellezza anche al centro storico di Chieri, Cuneo e a Torino in piazza Emanuele Filiberto.

VISITE DEL CASTELLO

In occasione di MESSER TULIPANO inaugura anche la nuova stagione di **aperture al pubblico del castello** che propone **due itinerari**: uno dedicato alla **vita quotidiana in un'antica dimora** tra cantine, cucine, camere da pranzo e saloni d'onore e uno al **Trenino del Conte**, uno stupefacente impianto d'epoca, che occupa tre sale, su cui viaggiano treni in scala 0 tra paesaggi dipinti sulle pareti, gallerie scavate nei muri e un interessante scalo merci. (www.castellodipralormo.com/le-visite-del-castello/)



OSPITALITA'

Si segnala inoltre la possibilità di pernottamento nelle **Rural Suites "Le case della Giardiniera"**, camere e appartamenti adiacenti al muro di cinta del Castello arredati con attrezzi di un tempo e arredi semplici ma evocativi della vita quotidiana delle persone che in passato lavoravano per il Castello e abitavano in questi appartamenti.

Apertura: tutto l'anno

Informazioni e prenotazioni: Tel. 011 884870 - 8140981 - info@lecasedellagiardiniera.it - www.lecasedellagiardiniera.it

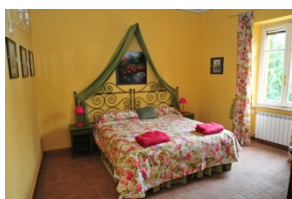
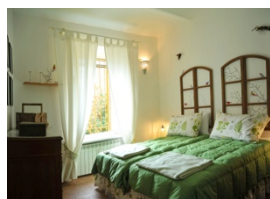

MESSER TULIPANO AL CASTELLO DI PRALORMO

Via Umberto I 26 10040 Pralormo TO www.castellodipralormo.com - info@castellodipralormo.com

Segreteria: CONSOLATA PRALORMO DESIGN via Bicocca 9 10133 Torino 011.884870-8140981 messertulipano@gmail.com

INFORMAZIONI UTILI

MESSER TULIPANO

Apertura: tutti i giorni dal 30 marzo al 1 maggio 2024

Orario: lunedì/venerdì 10-18, sabato/domenica/festivi 10-19

Ingresso: € 10,00 intero / € 9,00 speciale ridotto nei giorni feriali / € 8,00 gruppi prenotati e convenzioni / € 5,00 bambini da 4 a 12 anni / gratuito fino a 4 anni

CASTELLO DI PRALORMO

Apertura: Per visitatori singoli tutti i giorni dal 30 aprile al 1 maggio 2024. Tutte le domeniche dal 5 maggio al 27 ottobre 2024 (escluso agosto);

Per gruppi oltre le 15 persone tutti i giorni dal 30 marzo al 27 ottobre 2024 (escluso agosto).

Orario: 10-18 (sabato/domenica/festivi durante Messer Tulipano 10-19)

Ingresso: **Itinerario “Vita quotidiana in un’antica dimora”:**

Dal 1 aprile al 1 maggio: € 8,00 ridotto per tutti in occasione della manifestazione/ € 7,00 gruppi prenotati nei giorni feriali / € 5,00 bambini da 4 a 12 anni / gratuito fino a 4 anni

Dal 7 maggio al 29 ottobre: € 9,00 intero/ € 8,00 gruppi prenotati e convenzioni / € 5,00 bambini da 4 a 12 anni / gratuito fino a 4 anni

Itinerario “Il Trenino del Conte”:

Dal 1 aprile al 29 ottobre: € 12,00 intero / € 10,00 gruppi prenotati e convenzioni / € 8,00 bambini da 4 a 12 anni / gratuito fino a 4 anni

Visita abbinata Castello + “Il Trenino del Conte”:

Dal 1 aprile al 29 ottobre: € 15,00 intero / € 12,00 gruppi prenotati e convenzioni / € 10,00 bambini da 4 a 12 anni / gratuito fino a 4 anni

Informazioni sulle modalità di prenotazione: Tel. 011 884870 – 8140981 – info@castellodipralormo.com - www.castellodipralormo.com

OSPITALITA' CASE DELLA GIARDINIERA

Apertura: tutto l'anno

Informazioni e prenotazioni: Tel. 011 884870 - 8140981 - info@lecasedellagiardiniera.it - www.lecasedellagiardiniera.it

MESSER TULIPANO AL CASTELLO DI PRALORMO

Via Umberto I 26 10040 Pralormo TO www.castellodipralormo.com - info@castellodipralormo.com

Segreteria: CONSOLATA PRALORMO DESIGN via Bicocca 9 10133 Torino 011.884870-8140981 messertulipano@gmail.com